

# MyRestaurant

## โปรแกรมบริหารร้านอาหาร/ภัตตาคาร "MyRestaurant Version 1.2"

### การติดตั้งโปรแกรม

-  ระบบปฏิบัติการ WINDOWS 2000,XP
-  โปรแกรมฐานข้อมูลแบบ Client / Server "MySQL 3.23.55"
-  MyODBC 3.51
-  MyRestaurant 1.2 SetUp CD

### การเข้าสู่โปรแกรม (Login Screen)

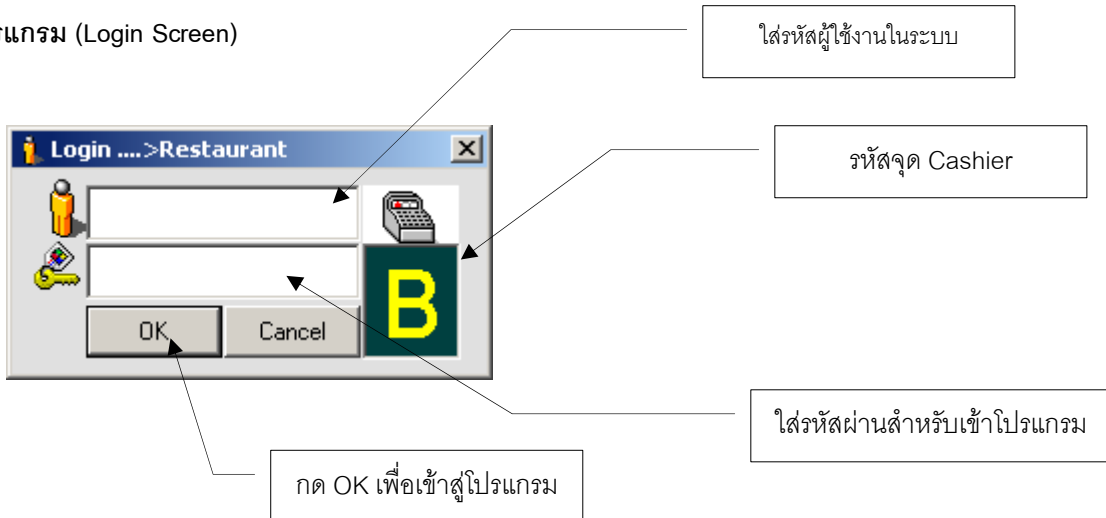

### หน้าจอทำงานหลักของโปรแกรม

แสดงสถานะของโต๊ะอาหาร

โต๊ะอาหาร ทั้งหมด 200 โต๊ะ

สถานะของโต๊ะอาหาร

A1	A2	A3	A4	A5	A6	A7	A8	A9	A10	A11	A12
A13	A14	A15	A16	A17	A18	A19	B1	B2	B3	B4	B5
Z1	B7	B8	B9	B10	B11	B12	B13	B14	B15	B16	B17
B18	B19	B20	B21	B22	C1	C2	C3	C4	C5	C6	C7
C8	C9	C10	C11	C12	C13	C14	C15	C16	C17	C18	C19
C20	C21	C22	C23	D1	D2	D3	D4	D5	D6	D7	D8
D9	D10	D11	D12	D13	D14	D15	D16	D17	D18	D19	D20
D21	D22	D23	D24	D25	D26	D27	D28	E1	E2	E3	E4
E5	E6	E7	E8	E9	E10	E11	E12	E13	E14	E15	E16
E17	E18	E19	E20	E21	E22	E23	E24	E25	E26	E27	E28
E29	E30	E31	E32	E33	E34	E35	128	129	130	131	132
133	134	135	136	137	138	139	140	141	142	143	144
145	146	147	148	149	150	151	152	153	154	155	156
157	158	159	160	161	162	163	164	165	166	167	168
169	170	171	172	173	174	175	176	177	178	179	180
181	182	183	184	185	186	187	188	189	190	191	192
193	194	195	*S5	*S3	*S4	*S1	*S2	Date / Time : 12/11/2003 5:31 AM			

สถานะ โต๊ะว่าง	ใช้ดี	ขาว
สถานะ โต๊ะให้บริการ	ใช้ดี	เขียว
สถานะ โต๊ะจอง	ใช้ดี	เหลือง
สถานะ โต๊ะกำลังทำงานโดยผู้ใช้	ใช้ดี	ส้ม
สถานะ โต๊ะถูกพิมพ์บิลแล้ว	ใช้ดี	ฟ้า

## ข้อมูลหลักของโปรแกรม

### 1. ประเภทส่วนลด

กำหนดรหัสประเภทส่วนลด 0-9

รหัส	ชื่อ	ลดทั่วไป	ลดสมาชิก
0	อาหาร	0	10
1	เครื่องดื่ม	0	20
2	เครื่องดื่มมีแอลกอฮอล์	0	0
3	อาหารญี่ปุ่น	0	0

ประเภทส่วนลดหมายถึง การกำหนดกลุ่มส่วนลดสำหรับเชื่อมกับรายการอาหาร/เครื่องดื่ม เพื่อให้สามารถแยกการทำส่วนลดได้ ส่วน ส่วนลดอาหาร, ส่วนลดเครื่องดื่ม, ส่วนลดเครื่องดื่มมีแอลกอฮอล์ ฯลฯ กำหนดรหัสให้ใช้ ตั้งแต่ 0 ถึง 9

## 2. กลุ่มอาหาร/เครื่องดื่ม

กำหนดกลุ่มสินค้า เช่น กลุ่มอาหารประเภท, กลุ่มเครื่องดื่ม

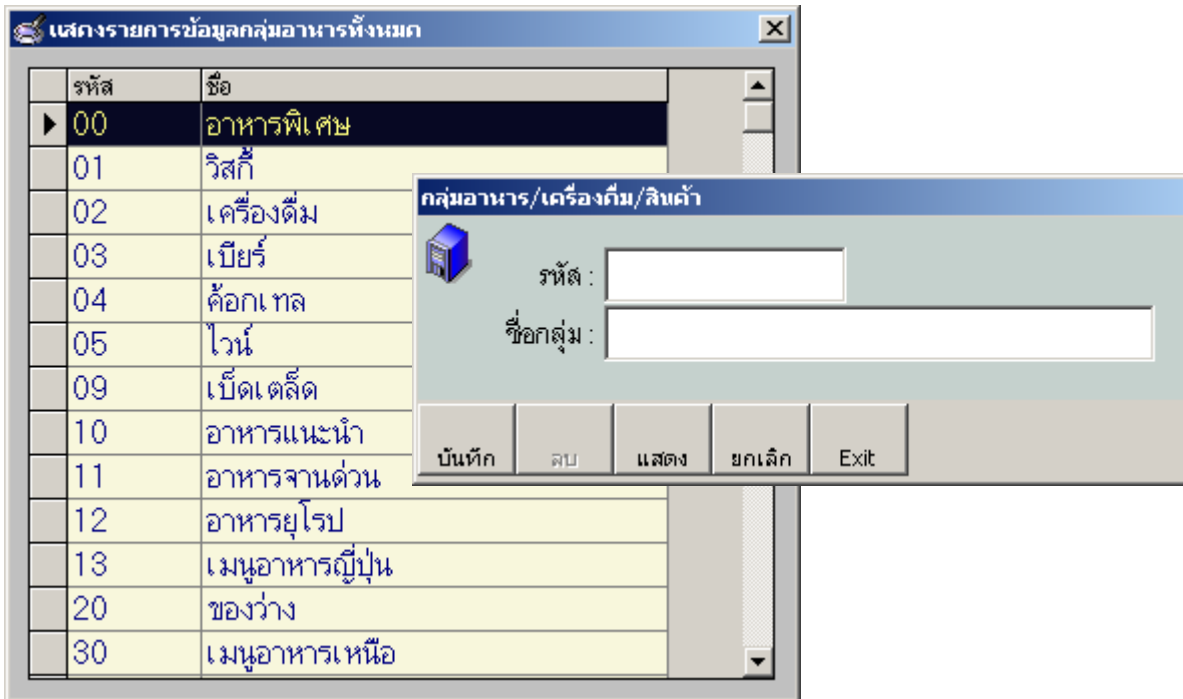

## 3. รายการสินค้า (อาหาร/เครื่องดื่ม)

กำหนดกลุ่มอาหาร/เครื่องดื่ม โดยกดปุ่ม Page Down เพื่อแสดงหน้าต่างรายชื่อกลุ่มต่าง ๆ สามารถ กดกรองข้อมูลได้ โดยการกดปุ่ม Shift

ใส่รหัสอาหารที่ต้องการ ใส่ชื่อและหน่วยนับ ราคาทุน ราคาขาย และกำหนดประเภทส่วนลดที่ใช้กับสินค้ารายการนี้ และกำหนดแผนที่เกี่ยวข้อง เช่น ถ้าเป็นอาหาร ให้กำหนดจุดเกี่ยวข้องเป็นครัว หรือถ้าเป็นเครื่องดื่ม ให้กำหนดจุดเกี่ยวข้องเป็นบาร์ เครื่องดื่ม และสุดท้ายให้กำหนดว่าสินค้ารายการนี้ควบคุมจำนวนรวมหรือไม่คุมจำนวน

The screenshot shows a window titled "รายการอาหาร/เครื่องดื่ม/สินค้า" (Food/Drink/Item List). It contains several input fields for "กลุ่มอาหาร" (Food Group), "รหัสอาหาร" (Food Code), "ชื่ออาหาร" (Food Name), "หน่วยนับ" (Unit), "ราคาทุน" (Cost Price), "ราคาขาย" (Selling Price), "Discount", and "Station ID". There are also radio buttons for "ควบคุม" (Control) and "ไม่ควบคุม" (Do not control). At the bottom, there are buttons for "บันทึก" (Save), "ลบ" (Delete), "แสดง" (Display), "ยกเลิก" (Cancel), and "Exit", along with the text "Page Down For Data Select".

รหัส	ชื่อ	หน่วย
▶ 1001	กุ้งริเวอร์บาร์	งาน
1002	หอยริเวอร์บาร์	งาน
1003	ปูริเวอร์บาร์(ยำปุดอง)	งาน
1004	ทับทิมริเวอร์บาร์	งาน
1005	ขาหมูริเวอร์บาร์	งาน
1006	ไส้กรอกรวมริเวอร์บาร์	งาน
1007	เนื้อตุ๋นกะทะทองริเวอร์บาร์	งาน
1008	จุ่มแซบริเวอร์บาร์	งาน
1009	หมึกไซริเวอร์บาร์	งาน
1010	ส้มตำริเวอร์บาร์	งาน
101	เฮนเนสซี่ วี.เอส. โอ.พี	ขวด
1011	บาบีคิวซีโครงหมูกะทะร้อน	งาน
1012	บาบีคิวซีฟูดกะทะร้อน	งาน

#### 4. บัตรเครดิต

กำหนดรหัส และชื่อ  
บัตรเครดิต ในการ  
เลือกวิธีชำระเงิน

รหัส	ชื่อ
▶ 01	บัตร VISA
02	บัตร MASTERCARD
03	บัตรเครดิต ธ.กรุงเทพ
04	บัตรเครดิต ธ.ไทยพาณิชย์
05	บัตรเครดิต ธ.กรุงศรีอยุธยา
06	บัตร VISA Electron
07	บัตร AMEX

**เพิ่มรายการบัตรเครดิต**

รหัส :

ชื่อบัตร :

บันทึก    ลบ    แสดง    ยกเลิก    Exit

### 5. สมาชิก / ผู้บริหาร

กำหนดรหัสสมาชิก หรือผู้บริหาร ให้  
กำหนดวงเงิน พร้อมกำหนดว่ามีสถานะ  
เป็นสมาชิก หรือผู้บริหาร

ทะเบียนสมาชิก / ผู้บริหาร

รหัส :

ชื่อ: นามสกุล :

ที่อยู่ :

วงเงิน :

สมาชิก  ผู้บริหาร

บันทึก   ลบ   แสดง   ยกเลิก   Exit

### 6. พนักงานบริการ

กำหนดรายละเอียดพนักงาน  
บริการ กำหนดชื่อ นามสกุล  
และรายละเอียดอื่น ๆ

เพิ่มรายการพนักงาน

รหัส :

ชื่อ: นามสกุล :

ตำแหน่ง :

ที่อยู่ :

บัตร ปานข :

เงินเดือน :

บันทึก   ลบ   แสดง   ยกเลิก   Exit

### 7. กำหนดจุดเกี่ยวข้อ (Station)

กำหนด Client Department

Code :

Name :

IP. Address :

บันทึก   ลบ   แสดง   ยกเลิก   Exit   Client

รหัส	ชื่อ	IP
c1	ครัว	192.168.0.2
c2	บาร์ เครื่องดื่ม	192.168.0.11
c3	บาร์ เหล้า	192.168.0.5

กำหนดจุดที่เกี่ยวข้อ ในระบบ  
เครือข่าย (Network)



## 2. รายการทำงานเกี่ยวกับโต๊ะอาหาร

### 2.1 การจองโต๊ะ

**การจองโต๊ะอาหาร**

โต๊ะที่ : **D2**

ชื่อผู้จอง :

โทรศัพท์ :

เวลา :  จำนวนคน :

บันทึก ยกเลิก Exit

กำหนดรายละเอียดผู้จอง

### 2.2 การสั่งอาหาร/เครื่องดื่ม

**รายการสั่งอาหาร/เครื่องดื่ม**

โต๊ะที่ : **A1** 12/11/2003

รหัสสินค้า :  TRAN ID :

ชื่อสินค้า :

จำนวนที่สั่ง :  ชุด ราคาขาย :

พนักงาน :

รหัส	ชื่อ	จำนวน	ราคา	รวม
212	น้ำผลไม้ปั่น	2	45	90
312	เบียร์สดสิงห์ (เหยือก)	1	200	200
▶ 207	น้ำแข็ง	1	30	30
1011	บาบีคิวซี่โครงหมูกระทะร้อน	1	150	150
1002	หอยจิวบาร์	1	150	150
1205	สเต็กนกกกระจอกเทศ	1	350	350
1115S	ข้าวผัดอเมริกัน(จานเล็ก)	2	65	130
1025	แซลมอนกระเพรากรอบ	1	90	90

บันทึก Exit +/- + - **1190**

แสดงรายการอาหารทั้งหมด

กด Shift เพื่อค้นหาชื่ออาหาร

รหัส	ชื่อ	หน่วย
1114L	ข้าวผัดหน้าเลียบ(จานใหญ่)	จาน
1114S	ข้าวผัดหน้าเลียบ(จานเล็ก)	จาน
▶ 1115S	ข้าวผัดอเมริกัน(จานเล็ก)	จาน
1116L	ข้าวผัดคะน้าปลาเค็ม(จานใหญ่)	จาน
1116S	ข้าวผัดคะน้าปลาเค็ม(จานเล็ก)	จาน
1117	ข้าวราดคะน้าเนื้อน้ำมันหอย	จาน
1118	ไข่ ข้าวผัดอเมริกัน	จาน
112	แอสทอน...	ขวด
1126	วุ้นเส้นซีเมากะเล	จาน
1128	เซียงไฮ้ซีเมากะเล	จาน
1129	เซียงไฮ้ผัดซีอิ้วหมู, ไข่, เนื้อ	จาน
113	เรด เลเบิล L	ขวด
1134	ก๋วยเตี๋ยวซีเมากะหมู, ไข่, เนื้อ	ถ้วย

### 2.3 การย้ายโต๊ะ

การย้ายโต๊ะอาหาร

โต๊ะที่: C23    ย้ายไปยังโต๊ะ: A10

ย้ายโต๊ะ    ยกเลิก

### 2.4 การรวมโต๊ะ

รวมโต๊ะอาหาร

โต๊ะที่: B22    ไปรวมโต๊ะที่: B13

รวมโต๊ะ    ยกเลิก

## 2.5 การแยกโต๊ะ

**แยกโต๊ะอาหาร A1**

โต๊ะที่ : **A1**                      TRAN ID : **B000000003**

รหัส	สินค้า	จำนวน	ราคา	รวม
1025	แซลมอนกระเพรากรอบ	1	90	90
1115S	ข้าวผัดอเมริกัน(จานเล็ก)	2	65	130
1205	สเต็กนกกระทาจอกเทศ	1	350	350
1002	หอยรีเวอร์บาร์	1	150	150
1011	บาบีคิวซี่โครงหมูกระทะร้อน	1	150	150
***	***	***	***	***

โต๊ะที่ :                       TRAN ID :

รหัส	สินค้า	จำนวน	ราคา	รวม
207	น้ำแข็ง	1	30	30
312	เบียร์สดสิงห์ (เหยือก)	1	200	200

เลือกรายการที่ต้องการแยก โดย Double Click ที่รายการอาหาร พร้อมใส่จำนวนที่ต้องการแยก เมื่อเลือกเสร็จแล้วให้เลือกโต๊ะที่ต้องการแยกออกมา โดยมีรหัสโต๊ะเป็น \*S

**เลือกลักษณะการแยกรายการอาหาร**

รหัสสินค้า : **207**  
 ชื่อสินค้า : **น้ำแข็ง**  
 จำนวนที่สั่ง : **1**  
 ราคา : **30**  
 รวม : **30**

---

จำนวนที่ย้าย :



## 2.7 การรับเงินจากลูกค้า

รับเงินจากลูกค้า

เลขที่บัตร : B000000003

โต๊ะที่ : 001 (A1)

ยอดค้าอาหาร/เครื่องดื่ม ฯลฯ : **1190**

ชำระเป็นเงินสด

ชำระเป็นบัตรเครดิต

ชนิดบัตร : บัตร VISA

เลขที่บัตร : 1234 5678 9123 4567

กด Shift เพื่อเลือกชนิดบัตร

A บันทึกการรับชำระ

Exit

แสดงรายการข้อมูลบัตรเครดิตทั้งหมด

รหัส	ชื่อ
▶ 01	บัตร VISA
02	บัตร MASTERCARD
03	บัตรเครดิต ธ.กรุงเทพ
04	บัตรเครดิต ธ.ไทยพาณิชย์
05	บัตรเครดิต ธ.กรุงศรีอยุธยา
06	บัตร VISA Electron
07	บัตร AMEX

2.8 การพิมพ์ใบเสร็จรับเงิน/ใบกำกับภาษี

**พิมพ์ใบกำกับภาษี / ใบเสร็จรับเงิน**

เลขที่บิล: **B000000003** วันที่: **12 พฤศจิกายน พ.ศ. 2546**

ชื่อ: **ทดสอบ การทำงานโปรแกรม**

ที่อยู่: **อำเภอเมือง จังหวัดเชียงใหม่**

พิมพ์ใบกำกับภาษี

**1190**

The River Bar Terrace Restaurant Chiang Mai O บริษัท เชียงใหม่ ไรเวอร์บาร์ จำกัด เลขที่ ๕๕/๕ อ.เมืองปทุมคงคา ต.ศรีสงคราม อ.เมือง จ.เชียงใหม่ โทร. ๐๕๕-๕๒๒๒๕๕-๕ แฟกซ์ ๐๕๕-๕๒๒๒๕๕ เลขประจำตัวผู้เสียภาษี ๐๕๕๐๕๕๕๕๕		<b>ใบเสร็จรับเงิน</b> Receipt เลขที่ : ๕๐๐๐๐๐๐๐๕	
ชื่อผู้ซื้อ: <b>ทดสอบ การทำงานโปรแกรม</b>		วันที่ : <b>12 พฤศจิกายน พ.ศ. ๒๕๔๖</b>	
ชื่อผู้ขาย: <b>ทดสอบ การทำงานโปรแกรม</b>		เลขประจำตัวผู้เสียภาษี: <b>๐๕๕๐๕๕๕๕๕</b>	
ลำดับ	รายการ	จำนวนเงิน	
1	ราคาอาหารและเครื่องดื่ม	1,180.00	
รวมทั้งสิ้น		1,180.00	
จักรพงษ์ วัฒนา เลขประจำตัวผู้เสียภาษี 1234567891234567		ผู้รับเงิน	

The River Bar Terrace Restaurant Chiang Mai O บริษัท เชียงใหม่ ไรเวอร์บาร์ จำกัด เลขที่ ๕๕/๕ อ.เมืองปทุมคงคา ต.ศรีสงคราม อ.เมือง จ.เชียงใหม่ โทร. ๐๕๕-๕๒๒๒๕๕-๕ แฟกซ์ ๐๕๕-๕๒๒๒๕๕ เลขประจำตัวผู้เสียภาษี ๐๕๕๐๕๕๕๕๕		<b>ใบกำกับภาษี</b> Tax Invoice เลขที่ : ๕๐๐๐๐๐๐๐๕	
ชื่อผู้ซื้อ: <b>ทดสอบ การทำงานโปรแกรม</b>		วันที่ : <b>12 พฤศจิกายน พ.ศ. ๒๕๔๖</b>	
ชื่อผู้ขาย: <b>ทดสอบ การทำงานโปรแกรม</b>		เลขประจำตัวผู้เสียภาษี: <b>๐๕๕๐๕๕๕๕๕</b>	
ลำดับ	รายการ	จำนวนเงิน	
1	ราคาอาหารและเครื่องดื่ม	1,180.00	
รวมทั้งสิ้น		1,180.00	
รวมทั้งสิ้น		1,180.00	
รวมภาษีมูลค่าเพิ่ม 7%		85.50	
รวมทั้งสิ้น		1,265.50	
จักรพงษ์ วัฒนา เลขประจำตัวผู้เสียภาษี 1234567891234567		ผู้รับเงิน	

เมนูรายงานการขาย ประจำงวด

รายงานการขาย สรุปตามประเภทการชำระเงิน

จากวันที่: 12 11 2003  
ถึงวันที่: 12 11 2003

Preview Report

แยกประเภทการชำระเงิน  
 สรุปจำนวนขาย  
 สรุปตามประเภทส่วนลด

พิมพ์รายงาน    ยกเลิก    Exit

รายงานสรุยอดขายประจำวัน แยกตามประเภทการชำระเงิน

Alter soft Family.com		รายงานการขาย แยกตามประเภทการชำระเงิน				
		ยอดเงิน	ส่วนลด	รวมสุทธิ	ค่าอากร	เฉลี่ยเต็ม
<b>เงินสด</b>						
12/11/2003	A000000068	430.00		430.00	310.00	120.00
12/11/2003	A000000076	80.00		80.00	80.00	0.00
12/11/2003	C000000007	40.00		40.00	0.00	40.00
		550.00		550.00	390.00	160.00
<b>เงินสด</b>						
12/11/2003	A000000062	130.00		130.00	130.00	0.00
12/11/2003	A000000063	120.00		120.00	120.00	0.00
12/11/2003	A000000064	130.00		130.00	130.00	0.00
12/11/2003	A000000067	90.00		90.00	90.00	0.00
12/11/2003	B000000001	220.00		220.00	220.00	0.00
12/11/2003	C000000004	2,850.00		2,850.00	1,050.00	1,800.00
12/11/2003	C000000005	1,165.00		1,165.00	340.00	825.00
		4,705.00		4,705.00	2,080.00	2,625.00
<b>บัตร VISA</b>						
12/11/2003	B000000003	1,190.00		1,190.00	870.00	320.00
		1,190.00		1,190.00	870.00	320.00
<b>บัตรเครดิต ธ.ไทยพาณิชย์</b>						
12/11/2003	A000000066	120.00		120.00	120.00	0.00
		120.00		120.00	120.00	0.00
<b>ยอดรวมทั้งหมด</b>		<b>6,565.00</b>		<b>6,565.00</b>	<b>3,460.00</b>	<b>3,105.00</b>

รายงานสรุปการขายสินค้า ประจำงวด

รายงานสรุปการขายสินค้า		ประจำวันที่ : 12/11/2003	ถึงวันที่ : 12/11/2003		
กลุ่มสินค้า	รหัส	รายการสินค้า	จำนวน	หน่วย	รวม
00		อาหารพิเศษ			
	๙999	ข้าวผัดอเมริกัน	2	-	180.00
01		วีซีดี			
	101	เฮนเนสซี่ วี.เอส.โอ.พี	1	ขวด	1,800.00
	106	ฮันเดด ไปเปอร์	2	ขวด	780.00
02		เครื่องดื่ม			
	๙888	น้ำเสาวรส	1	-	45.00
	202	โค้ก	4	ขวด	120.00
	207	น้ำแข็ง	1	ชุด	30.00
	212	น้ำผลไม้ปั่น	2	แก้ว	90.00
	215	กาแฟร้อนจ๊อบบิวรี่	1	แก้ว	40.00
03		เบียร์			
	312	เบียร์สดสิงห์ (เหยือก)	1	ขวด	200.00
10		อาหารแนะนำ			
	1001	กุ้งจ๊อบบิวรี่	2	จาน	260.00
	1002	หอยจ๊อบบิวรี่	1	จาน	150.00
	1003	หมูจ๊อบบิวรี่(ชำปูดอง)	4	จาน	600.00
	1004	หับหิม์จ๊อบบิวรี่	1	จาน	130.00
	1005	ขาหมูจ๊อบบิวรี่	1	จาน	220.00
	1008	จุ่มแซนดีจ๊อบบิวรี่	2	จาน	240.00
	1010	ส้มเผ่าจ๊อบบิวรี่	1	จาน	90.00
	1011	นาคีคิงซี่แดงหมูกะหล่ำอ่อน	1	จาน	150.00
	1025	แซลมอนกะหล่ำดอกอบ	8	จาน	720.00

รายงานสรุปการขาย/ส่วนลด

รายงานสรุปการขาย / ส่วนลด		ประจำวันที่ : 12/11/2003	ถึงวันที่ : 12/11/2003		
ประเภทส่วนลด	รายละเอียดส่วนลด	จำนวนเงิน	ส่วนลด	เหลือสุทธิ	
0	อาหาร	3,460.00	0.00	3,460.00	
1	เครื่องดื่ม	325.00	0.00	325.00	
2	เครื่องดื่มมีแอลกอฮอล์	2,780.00	0.00	2,780.00	
3	อาหารญี่ปุ่น	0.00	0.00	0.00	
รวมยอดทั้งหมด :		6,565.00	0.00	6,565.00	